



JOSÉ LUIS ROMERO

Variaciones en torno al paisaje

Galería de Arte SIGÜENZA

21 de julio al 31 de agosto de 2022

Plaza Obispo Don Bernardo, 5

Sigüenza (Guadalajara)

GALERIA
DE ARTE
SIGUENZA

LA GALERÍA

La Galería de Arte SIGÜENZA abrió sus puertas el 12 de junio de 2021. Una apuesta por llevar el arte contemporáneo fuera de las capitales, en un entorno patrimonial privilegiado como es el de la Ciudad del Doncel. En ella se puede disfrutar y adquirir obra artística de una cuidada selección de autores locales, nacionales o internacionales, artistas en activo emergentes o consolidados, así como una variada selección de firmas reconocidas del siglo pasado o anteriores.

La Galería se encuentra ubicada en pleno casco histórico de la ciudad de Sigüenza. Justo enfrente de la Catedral, en la misma plaza donde se encuentra el Museo Diocesano de Arte Antiguo. En un bello local al que se accede a través de arcos renacentistas del siglo XVI que en el pasado tuvieron la función de soportales.

La Galería de Arte SIGÜENZA es un proyecto de Sonia y Julio, anfitriones que estarán encantados de recibirte y explicarte la obra que ofrece la galería, que se va renovando cada semana.



JOSÉ LUIS ROMERO

Nacido en Sevilla en 1969, y licenciado en Bellas Artes por la Facultad Santa Isabel de Hungría de la misma ciudad, completa su formación pictórica con Antonio López en talleres como la “Cátedra Extraordinaria Ciudad de Albacete” en el Museo Municipal de Albacete, la “Cátedra Francisco de Goya” de la Facultad de Bellas Artes de la Universidad Complutense de Madrid, en Ávila, o el “Curso de Realismo y Figuración para Pintores” organizado por el Museo Casa Ibañez de Olula del Río, en Almería.

Ha realizado exposiciones, tanto individuales como colectivas, en salas y galerías de arte, como Léucade (Murcia), Nando (Cádiz), Tartaneros 4 (Sanlúcar de Barrameda), Zunino (Sevilla), Peri Art (Lebrija), Di Gallery (Sevilla), Fedarte (Jerez de la Frontera), Flecha (Madrid), Phtalo Azul (Sevilla), Ángel Almeida (Zamora), Fátima Marcelo (Sevilla), Artexpontáneo (Granada), Félix Gómez (Sevilla) o Sigüenza (Guadalajara).

Su obra se encuentra presente en colecciones como las del Ministerio de Agricultura, los Ayuntamientos de Sevilla y Badajoz, Mancomunidades de Tentudía y Moguer-Palos, Universidades de Huelva y Cádiz, Espacio Natural de Doñana, Academia Santa Cecilia, Fundación Alqvimia Musicae, Fundación Caja Rural de Jaén, Diario de Córdoba, Ateneo Arbonaida, Emasesa, Hidracua, Cerebag, etc.

**CATÁLOGO
DE OBRAS**



“Bajamar en los corrales”

45 x 37 cm
Mixta / Tabla
2022



“Bajamar en La Jara VI”

19 x 30 cm
Mixta / Tabla
2022



“Bajamar en La Jara VII”

19 x 30 cm
Mixta / Tabla
2022



“Valdelagrana desde la playa de Los Toruños”

73 x 60 cm
Mixta / Tabla
2015



“Marismas de los Toruños VII”

73 x 55 cm
Mixta / Tabla
2022



“Riberas del Guadaira IX”

64,5 x 49 cm
Mixta / Tabla
2020

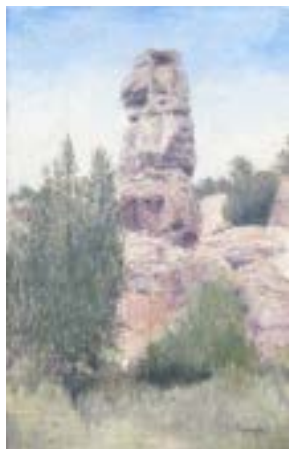

“Peña del Huso”

15 x 24 cm
Mixta / Tabla
2022



“El embarcadero”

73 x 50 cm
Mixta / Tabla
2020



“El Guadalquivir por Trebujena XIV

50 x 30 cm
Mixta / Tabla
2021



“Dehesa de Abajo III”

30 x 30 cm
Mixta / Tabla
2022



“Corredor del Guadiamar II”

61 x 48 cm
Mixta / Tabla
2022



“Marismas de Doñana II”

80 x 80 cm
Mixta / Tabla
2022



“Dehesa V”

81 x 81 cm
Mixta / Tabla
2022



“Molino del Polvorín III”

19 x 19 cm
Mixta / Tabla
2022



“Molino de San Juan”

41 x 41 cm
Mixta / Tabla
2021



“Verano en las Tablas”

100 x 80 cm
Mixta / Tabla
2017



“Alrededores de Tomelloso”

120 x 80 cm
Mixta / Tabla
2019



“Dunas de Doñana XXXIV”

13 x 16,5 cm
Mixta / Tabla
2022



“Itálica XI”

21,5 x 23 cm
Mixta / Tabla
2021



“Bajamar en las Tres Piedras IV”

34,5 x 23,5 cm

Mixta / Tabla

2021



“Almajal de Doñana”

100 x 85 cm
Mixta / Tabla
2022



“Riberas del Guadalquivir XIX”

22 x 27 cm
Mixta / Tabla
2014



“Dehesa de Abajo II”

25 x 25 cm
Mixta / Tabla
2022



“Caño de la Hambre”

48 x 30 cm.
Mixta / Tabla
2017



“Amanecer en la marisma”

66 x 42,5 cm
Mixta / Tabla
2019



“Árbol junto a unas ruinas”

30 x 50 cm
Mixta / Tabla
2018



“Charco de la Boca VI”

44 x 31,5 cm
Mixta / Tabla
2022



“Senderos de Doñana”

19 x 19 cm
Mixta / Tabla
2019



“Marismas de Bonanza VII”

19 x 19 cm
Mixta / Tabla
2020



“Salinas de Bonanza VIII”

38 x 24 cm
Mixta / Tabla
2021

GALERÍA
DE ARTE SIGÜENZA

Plaza Obispo Don Bernardo, 5
Sigüenza (Guadalajara)

www.galeriasiguenza.com
sonia@galeriasiguenza.com
Tel. (+34) 691806060